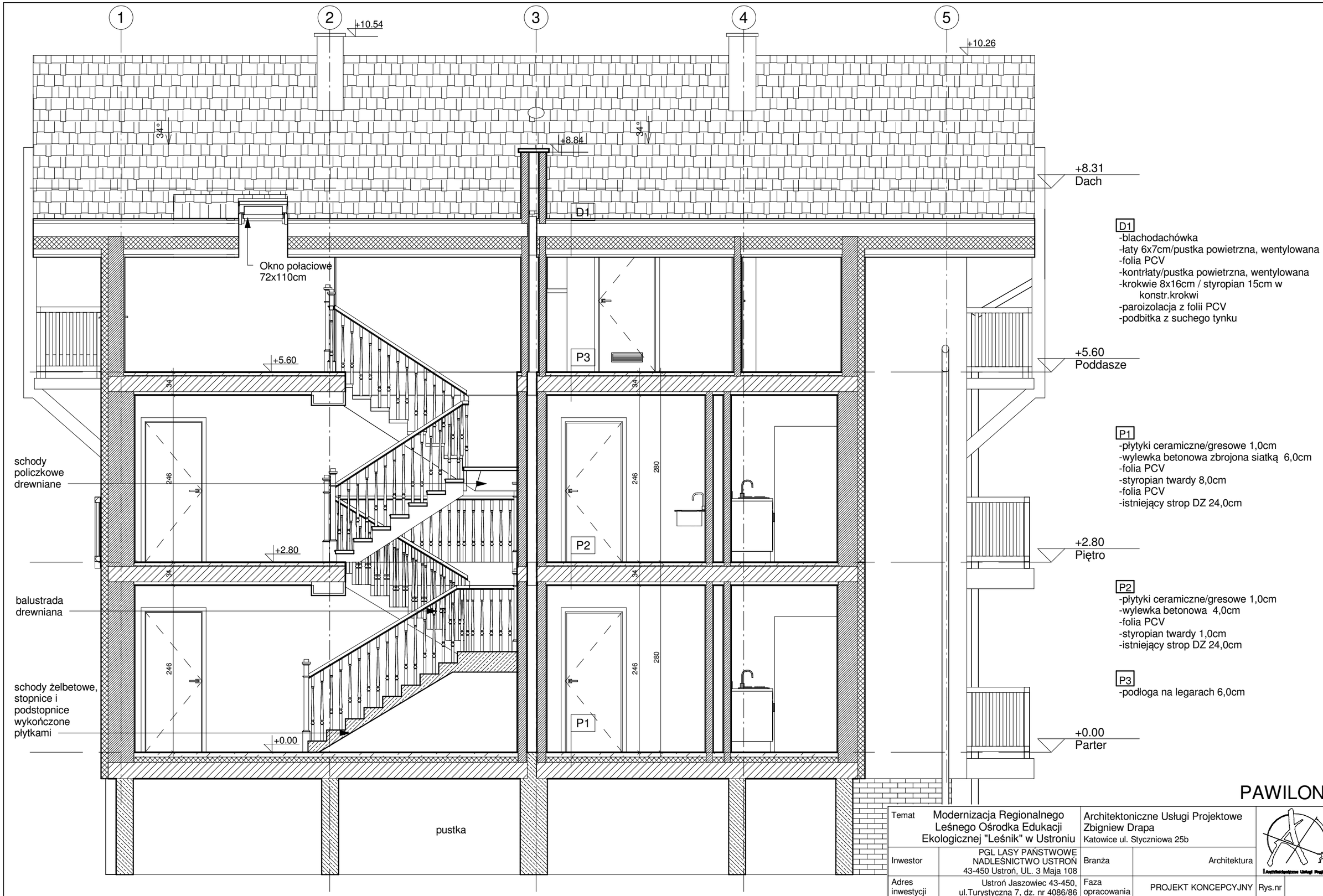

D1
-blachodachówka
-łaty 6x7cm/pustka powietrzna, wentylowana
-folia PCV
-kontrłaty/pustka powietrzna, wentylowana
-krokwie 8x16cm / styropian 15cm w konstr.krokwi
-paroizolacja z folii PCV
-podbitka z suchego tynku

P1
-płytyki ceramiczne/gresowe 1,0cm
-wylewka betonowa zbrojona siatką 6,0cm
-folia PCV
-styropian twardy 8,0cm
-folia PCV
-istniejący strop DZ 24,0cm

P2
-płytyki ceramiczne/gresowe 1,0cm
-wylewka betonowa 4,0cm
-folia PCV
-styropian twardy 1,0cm
-istniejący strop DZ 24,0cm

P3
-podłoga na legarach 6,0cm

1 A-A
1 : 50

PAWILON 5

Temat	Modernizacja Regionalnego Leśnego Ośrodka Edukacji Ekologicznej "Leśnik" w Ustroniu	Architektoniczne Usługi Projektowe Zbigniew Drapa Katowice ul. Styczniowa 25b			
Inwestor	PGL LASY PAŃSTWOWE NADLEŚNICTWO USTROŃ 43-450 Ustroń, UL. 3 Maja 108	Branża	Architektura		
Adres inwestycji	Ustroń Jaszowiec 43-450, ul.Turystyczna 7, dz. nr 4086/86	Faza opracowania	PROJEKT KONCEPCYJNY	Rys.nr	1.5
Projektował	mgr inż. arch. Zbigniew Drapa nr upr. 122/02 SLOKK	Temat rys.	PRZEKRÓJ A-A - stan istniejący	Data	listopad 2015
Opracowała	mgr inż. arch. Magdalena Lorek-Biela	Sprawdził	mgr inż. arch. Maria Zubek nr upr. 694/01 SLOKK	Skala	1 : 50

Opracowanie chronione prawnie. Reprodukcja bez zgody autorów jest zabroniona. Podstawa prawna: Ustawa o prawie autorskim i prawach pokrewnych z dnia 04.02.1994 (Dz.U. Nr 24 poz.83 z dnia 23.02.1994)